GRUPO I

RM

D

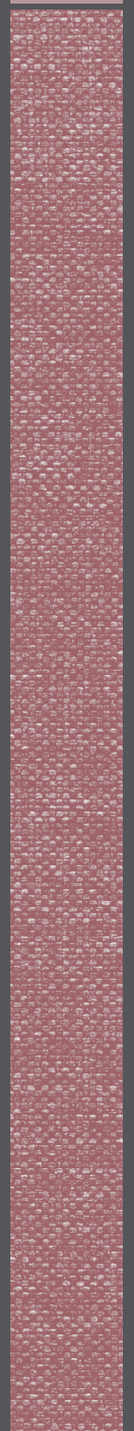

ALITAL

REVESTIMENTO RM GRUPO I

Composição: Superfície: 91% PVC 9% PU | Base: 95% Poliester + 5% Algodão

	Método/Norma	Resultado	Unidade
Largura		140 ± 2%	cm
Espessura		1,0 ± 2%	mm
Peso		910 ± 2%	g/ml
Resistência à tracção	EN ISO 1421	Longitudinal: 531 Transversal: 419	N
Resistência ao corte	EN ISO 4674-1	Longitudinal: 60,7 Transversal: 39,3	N
Resistência às costuras	EN ISO 13936-2	Longitudinal: 3,3 Transversal: 3,3	mm
Resistência à abrasão	EN ISO -5470-2	>100 000	ciclos
Resistência à flexão	ISO 32100	100 000 - Aprovado	ciclos
Solidez da cor à fricção	EN ISO 105-X12	Seco: 5 Húmido: 5	graus
Solidez da cor à luz artificial	EN ISO 105-B02	5	graus
Classe ignifuga	BS 5852 Parte 1 EN 1021-1 (cigarro) EN 1021-2 (fósforo)	Aprovado	
Anti-bacteriano			

REVESTIMENTO D GRUPO I

Composição: 79% PVC | 21% Poliester

	Método/Norma	Resultado	Unidade
Espessura		0,90 ± 0,10	mm
Peso		520 ± 5%	g/m^2
Resistência à abrasão	NE EN 14465:2004 + A1:2007 (12 kPa)	>100 000	ciclos
Resistência ao rasgar	EN ISO 13937-2	Longitudinal: 32 Transversal: 40	N
Solidez da cor à fricção	EN ISO 105-X12	4-5	graus
Solidez da cor à luz artificial	EN ISO 105-B02	5	graus
Classe ignifuga	UNE EN 1021-1 UNE EN 1021-2 IMO MSC.307(88) An.1 Part 8	Aprovado	
Antibacteriano	ISO 22196:2011	Taxa de inibição >99,9%	

LIMPEZA E MANUTENÇÃO

Recomendações:

- Aspirar em força média para retirar pó, fibras de vestuário, migalhas etc
- Nódoas não gordurosas deverão ser limpas de imediato com uma esponja ou um pano sem pelos humedecidos apenas em água morna.
- Não deixar a actuar qualquer detergente no revestimento.
- Não esfregar fortemente o revestimento.
- Não usar detergentes abrasivos ou à base de solventes.
- Não limpar a vapor.
- Não humedecer completamente o revestimento.

Cores claras poderão apresentar sinais visíveis de retenção de pigmentos de vestuário e de desgaste mais rapidamente.

GRUPO I

RM

RM02

GRUPO I

RM

RM06 RM05 RM04

RM03 RM02 RM01

GRUPO I

D

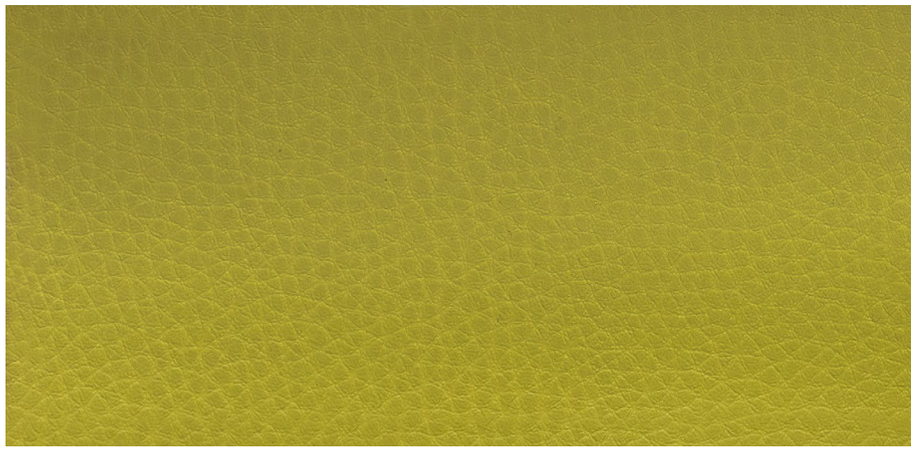

D13

GRUPO I

D

D03 D10 D08

D04 D17 D07

D12 D15 D02

D20 D21 D09

D06 D16 D01

* CARACTERÍSTICAS NO VERSO
Pode ocorrer variações de cor em diferentes lotes.

ALITAL